



GOBIERNO REGIONAL CUSCO
GERENCIA REGIONAL DE EDUCACIÓN CUSCO
UNIDAD DE GESTIÓN EDUCATIVA LOCAL
PICHARI- KIMBIRI -VILLA VIRGEN / VRAEM
CÓDIGO MODULAR N° 080014



'Año del Fortalecimiento de la Soberanía Nacional'

Pichari, 26 de mayo del 2022

OFICIO MÚLTIPLE N° 0101 - 2022-GR-C/GRE-C/D-UGEL-PKV/VRAEM

SEÑOR (A):
DIRECTOR (A) DE II.EE. DE E.B.R./E.B.A.
PRESENTE.-

ASUNTO : AFILIACIÓN DE LA INSTITUCIÓN EDUCATIVA AL PORTAL SISEVE.

REF. : D.S. N° 004-2018-MINEDU
RVM N° 262-2019-MINEDU Norma Técnica "Disposiciones que regulan la administración y el uso del Portal SíseVe en las instancias de gestión educativa descentralizada"

De mi consideración:

Es grato dirigirme a usted para saludarle cordialmente y, a la vez, hacer de su conocimiento que, dentro del Marco de la Implementación de la Estrategia para el Fortalecimiento de la Gestión de la Convivencia Escolar, la Prevención y la Atención de la Violencia en las Instituciones Educativas de la jurisdicción de la Unidad de Gestión Educativa Local Pichari Kimbiri Villa Virgen, y en cumplimiento a lo establecido en el marco legal de la referencia, se exhorta a cumplir con la afiliación en el Portal SÍSEVE 2022, toda vez que a la fecha aún existen **II.EE. que no han cumplido con este proceso. (Adjunto anexo)**

La afiliación en el Portal SÍSEVE se realiza ingresando a la web: **www.siseve.pe** o mediante la **Línea Gratuita Nacional SISEVE 0800-76-888 opción 3**, el/la operador/a le solicitará la siguiente información al Director (a) de la I.E.:

1. Código de Local de la I.E.
2. Número de DNI del Director (a)
3. Número de UBIGEO ubicado en el DNI
4. Correo electrónico
5. Número de celular

Para la **afiliación de los/las Responsables de Convivencia Escolar** por nivel educativo, solicitará los siguientes datos: número de DNI, correo electrónico y número de celular.



GOBIERNO REGIONAL CUSCO
GERENCIA REGIONAL DE EDUCACIÓN CUSCO
UNIDAD DE GESTIÓN EDUCATIVA LOCAL
PICHARI- KIMBIRI -VILLA VIRGEN / VRAEM
CÓDIGO MODULAR N° 080014



'Año del Fortalecimiento de la Soberanía Nacional'

En caso se presente dudas o consultas, comunicarse con la ECEU Lic. Tania M. Apaico Robles Cel. Núm. 995303310, email: taniamercedes9010@gmail.com.

Se adjunta al presente la Cartilla "Precisiones Portal SISEVE".

Sin otro particular, es propicia la oportunidad para expresarle las muestras de mi estima y especial consideración.

Atentamente,

GOBIERNO REGIONAL CUSCO
DIRECCION REGIONAL DE EDUCACION
UGEL PICHARI KIMBIRI VILLA VIRGEN
.....
Claudio Cesar Rivera Poma
DIRECTOR

CCRP/D-UGEL-PKV
SLCHW/J-AGP
TMAR/ECEU

Anexo:
Anexo1

C.c.:
Archivo
2022



GOBIERNO REGIONAL CUSCO
GERENCIA REGIONAL DE EDUCACIÓN CUSCO
UNIDAD DE GESTIÓN EDUCATIVA LOCAL
PICHARI- KIMBIRI -VILLA VIRGEN / VRAEM
CÓDIGO MODULAR N° 080014



'Año del Fortalecimiento de la Soberanía Nacional'

ANEXO N° 01

INSTITUCIONES EDUCATIVAS NO AFILIADAS AL SISEVE

COD_MOD	COD_LOCAL	CEN_EDU	NIV_MOD
1396589	858068	758	Inicial - Jardín
1396597	858073	PITIRINKENI	Secundaria
1396613	858105	735	Inicial - Jardín
1396712	858110	736	Inicial - Jardín
1387034	858233	CEBA - PEDRO PAULET	Básica Alternativa - Avanzado
1320209	858247	CEBA - TUPAC AMARU II	Básica Alternativa - Avanzado
3000932	900717	1389 DIVINO JESUS	Inicial - Jardín
3000957	900736	1388 CORAZONCITO DEL VRAEM	Inicial - Jardín
3000965	900741	501464	Primaria
3000973	900755	501466 SANTANI IYOTINKARI	Primaria
3000981	900760	501465 JOSE ABELARDO QUIÑONES GONZALES	Primaria
3007713	901868	DIEGO THOMPSON	Primaria
3007531	901868	DIEGO THOMPSON	Inicial - Jardín
3007549	901873	INNOVA SCHOOL KITS	Inicial - Jardín
3007556	901887	JOSE MARIA ARGUEDAS	Básica Alternativa - Avanzado



GOBIERNO REGIONAL CUSCO
GERENCIA REGIONAL DE EDUCACIÓN CUSCO
UNIDAD DE GESTIÓN EDUCATIVA LOCAL
PICHARI- KIMBIRI -VILLA VIRGEN / VRAEM
CÓDIGO MODULAR N° 080014



'Año del Fortalecimiento de la Soberanía Nacional'



- El SiseVe (www.siseve.pe) es una aplicación virtual a través de la cual las instancias de gestión educativa descentralizada brindan seguimiento a los casos de violencia contra niñas, niños y adolescentes en el entorno escolar mediante un trabajo colaborativo e interconectado. El reporte de casos permite la consolidación y el manejo de información actualizada sobre la situación de este tipo de violencia en las instituciones educativas, así como su tratamiento a nivel regional y nacional.
- Los reportes en el portal SiseVe pueden ser realizados por cualquier persona que haya sido víctima, testigo o tenga conocimiento de un hecho de violencia contra niñas, niños y adolescentes en el entorno escolar, previa afiliación al portal SiseVe.
- Para el caso de la DRE, UGEL y de las instituciones educativas públicas y privadas, la afiliación al portal SiseVe es obligatoria y es realizada por el Director o Directora. La responsabilidad de su administración en la DRE y UGEL puede derivarse a quien se considere pertinente, mientras que, en el caso de la Institución Educativa, la administración del SiseVe estará a cargo del Responsable de Convivencia Escolar.
- El Responsable de Convivencia Escolar, se encuentra a cargo del seguimiento y el registro de las acciones tomadas frente a cada caso reportado en el portal SiseVe. Los datos de los o las responsables del SiseVe de la DRE, UGEL y de las instituciones educativas se mantienen siempre actualizados en el portal SiseVe, a fin de facilitar el seguimiento de los casos.
- La información contenida en el portal SiseVe es confidencial, a fin de garantizar su seguridad y el adecuado desenvolvimiento de las acciones. La identidad del reportante solo puede ser conocida, bajo responsabilidad, por los especialistas del Ministerio de Educación a cargo de la administración del portal SiseVe.
- Las instituciones educativas que tengan limitaciones de acceso a Internet, determinan la periodicidad con la que se actualizará la información en el portal SiseVe e informan de ello a la UGEL correspondiente.



GOBIERNO REGIONAL CUSCO
GERENCIA REGIONAL DE EDUCACIÓN CUSCO
UNIDAD DE GESTIÓN EDUCATIVA LOCAL
PICHARI- KIMBIRI -VILLA VIRGEN / VRAEM
CÓDIGO MODULAR N° 080014



'Año del Fortalecimiento de la Soberanía Nacional'

AFILIACIÓN Y ACTUALIZACIÓN PORTAL SISEVE 2022

1. Marca el Call Center:

**¿CÓMO FUNCIONA LA
NUEVA LÍNEA SISEVE?**

0800 - 76-888



2. después de marcar 0800-76-888,
marca la opción 3 (Asistencia
técnica)



3. El Especialista del SISEVE solicitará los
siguientes datos al director de la IE:

- ✓ Código Local de la IE
- ✓ DNI del director
- ✓ Ubigeo (ubicado en el DNI)
- ✓ Correo electrónico



4. Para la actualización a los
responsables de convivencia escolar
por nivel educativo se solicitará los
siguientes datos (DNI, correo
electrónico y número de celular)

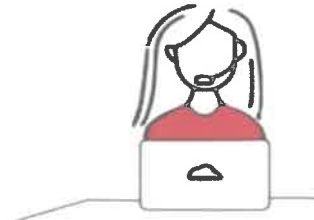

REPORTE



5. Ingresa al SiseVe para ver los
casos reportados de violencia de tu
institución educativa

